

Ansicht von Osten

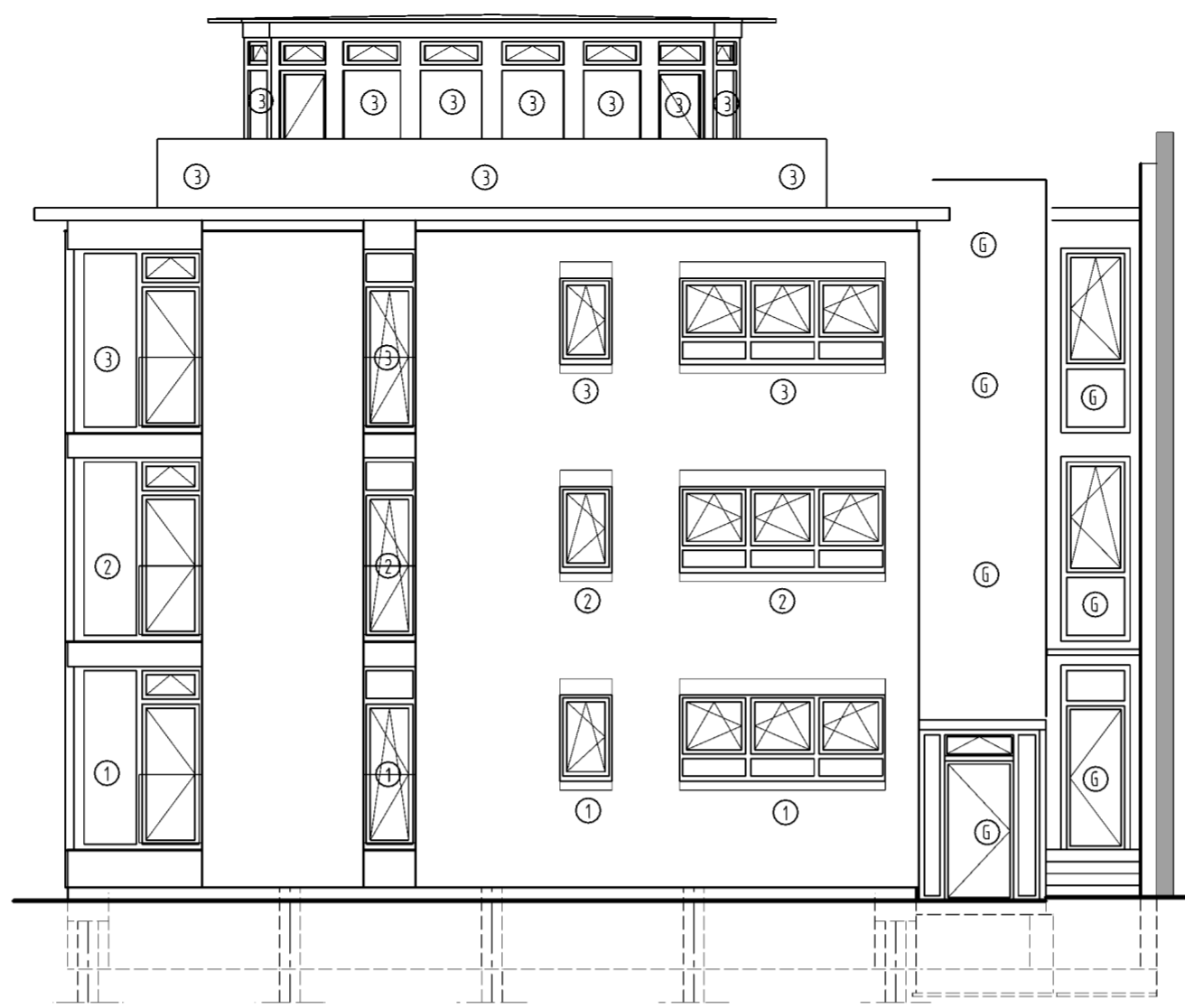

Ansicht von Norden

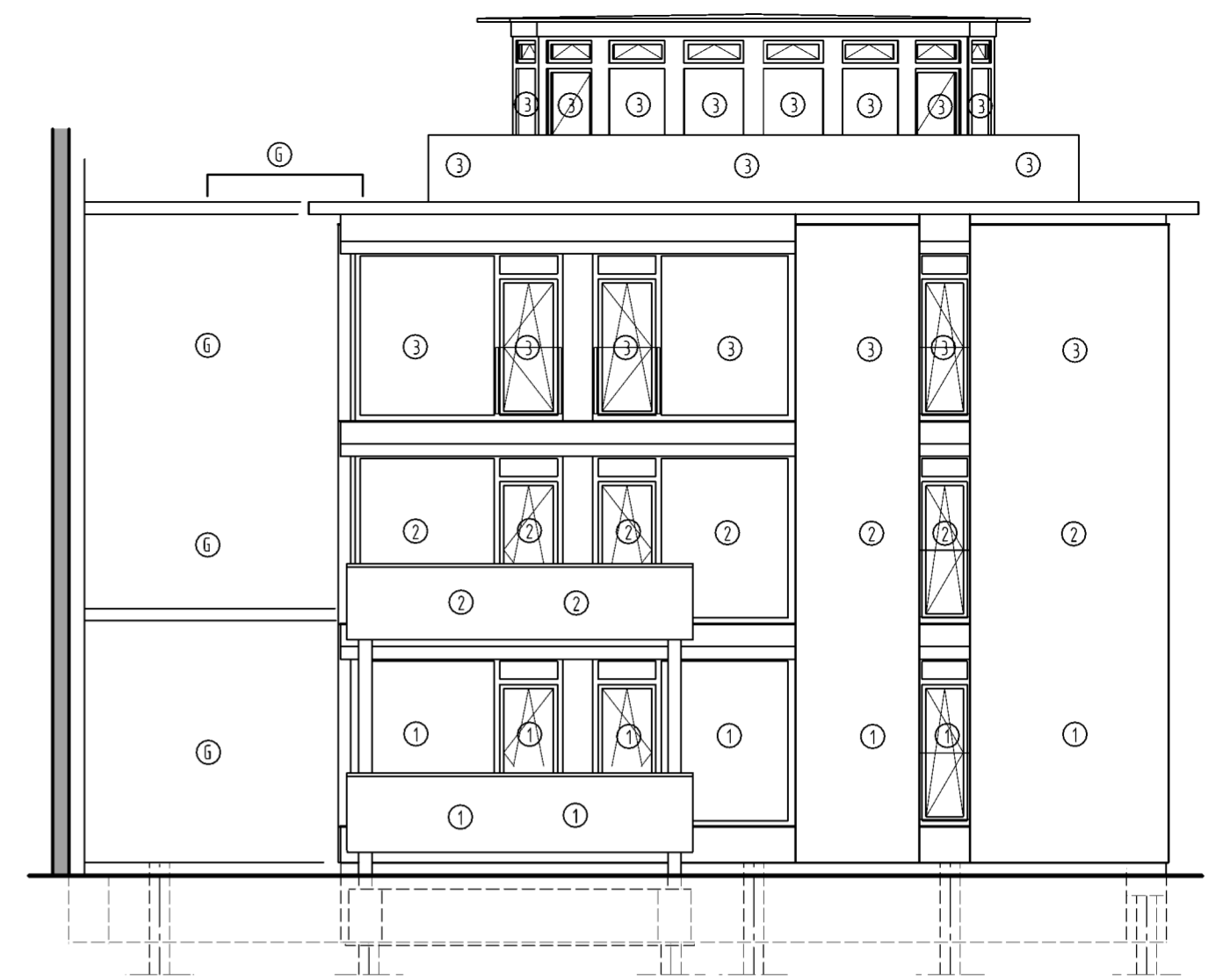

Ansicht von Süden

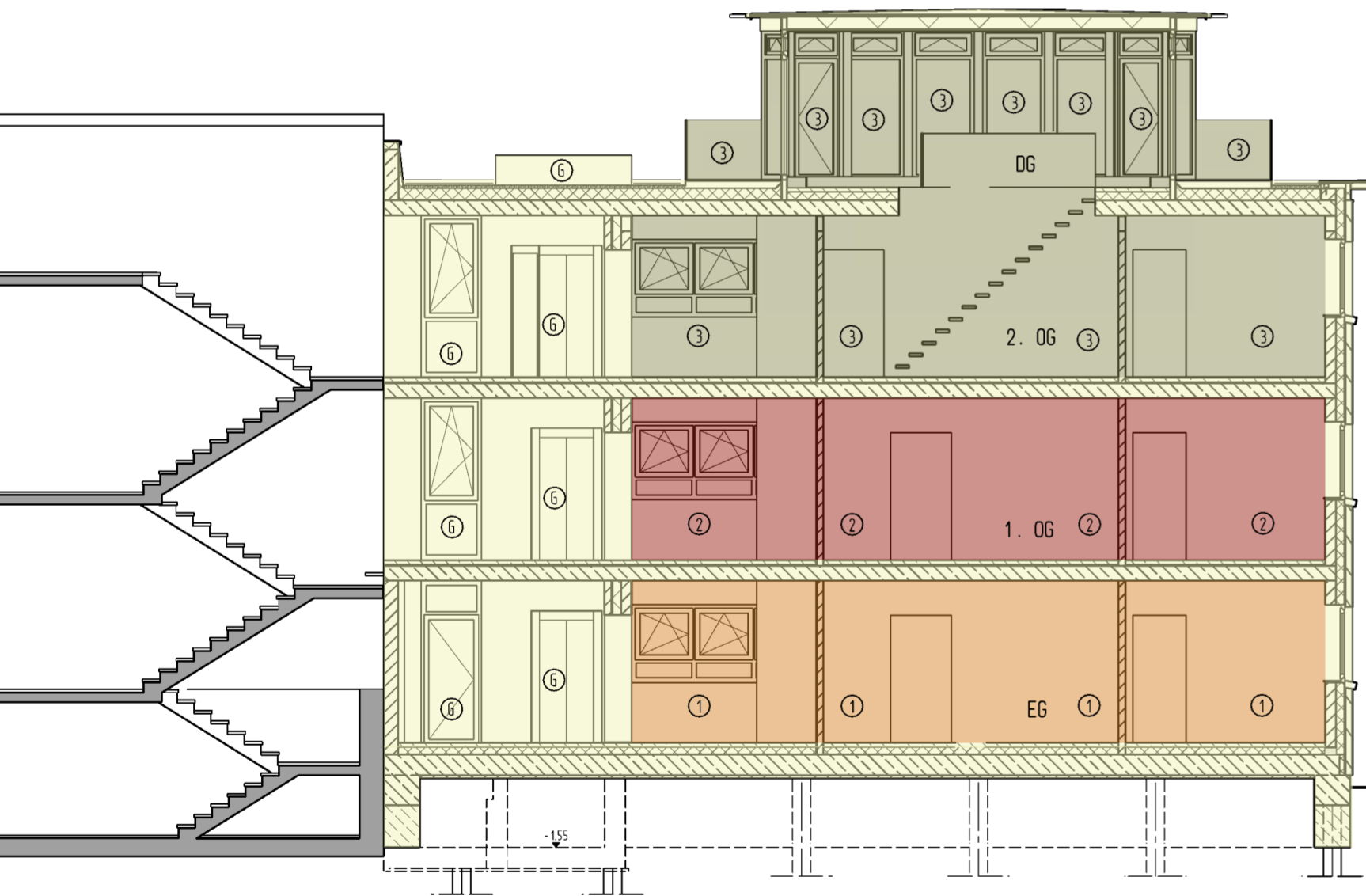

Schnitt A-A

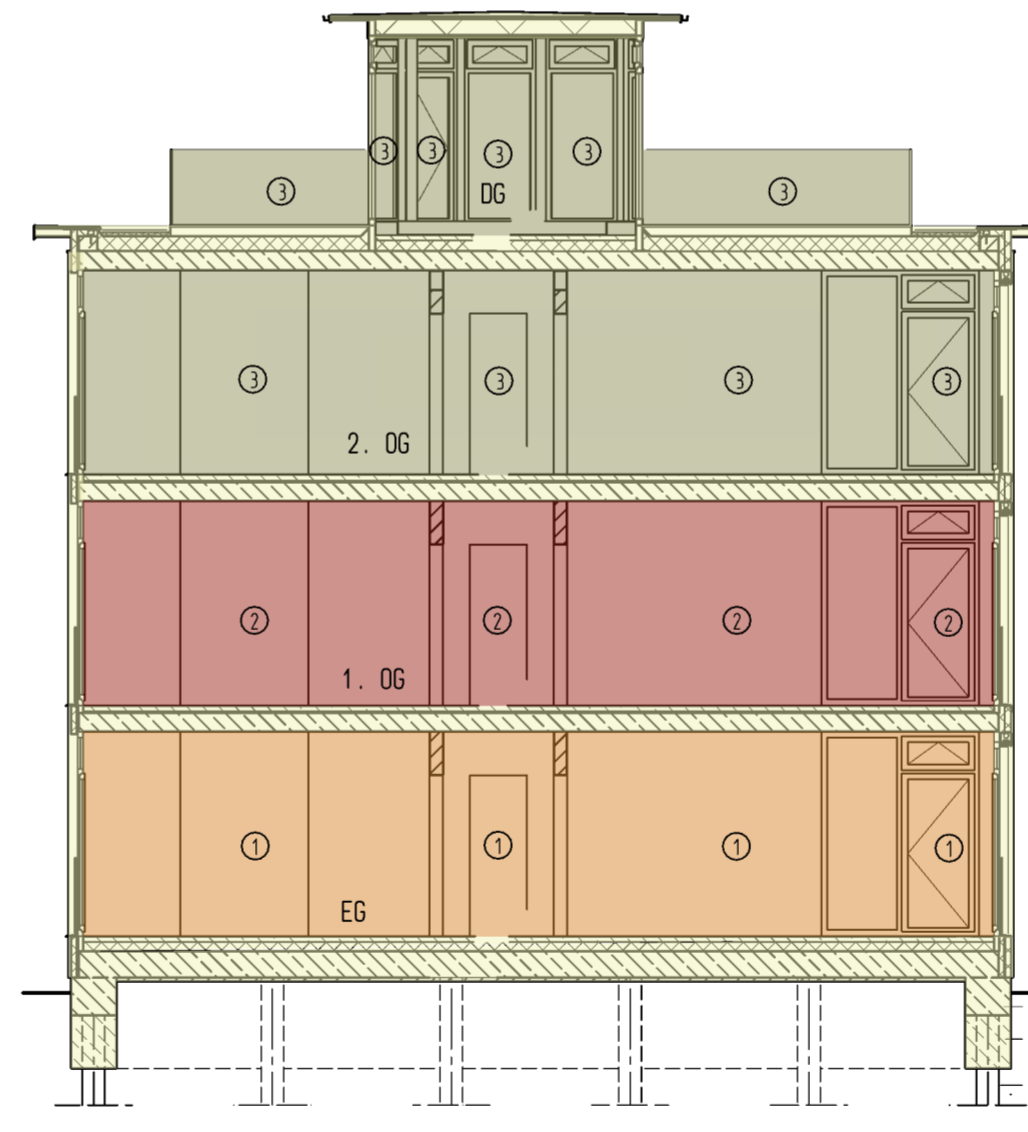

Schnitt B-B

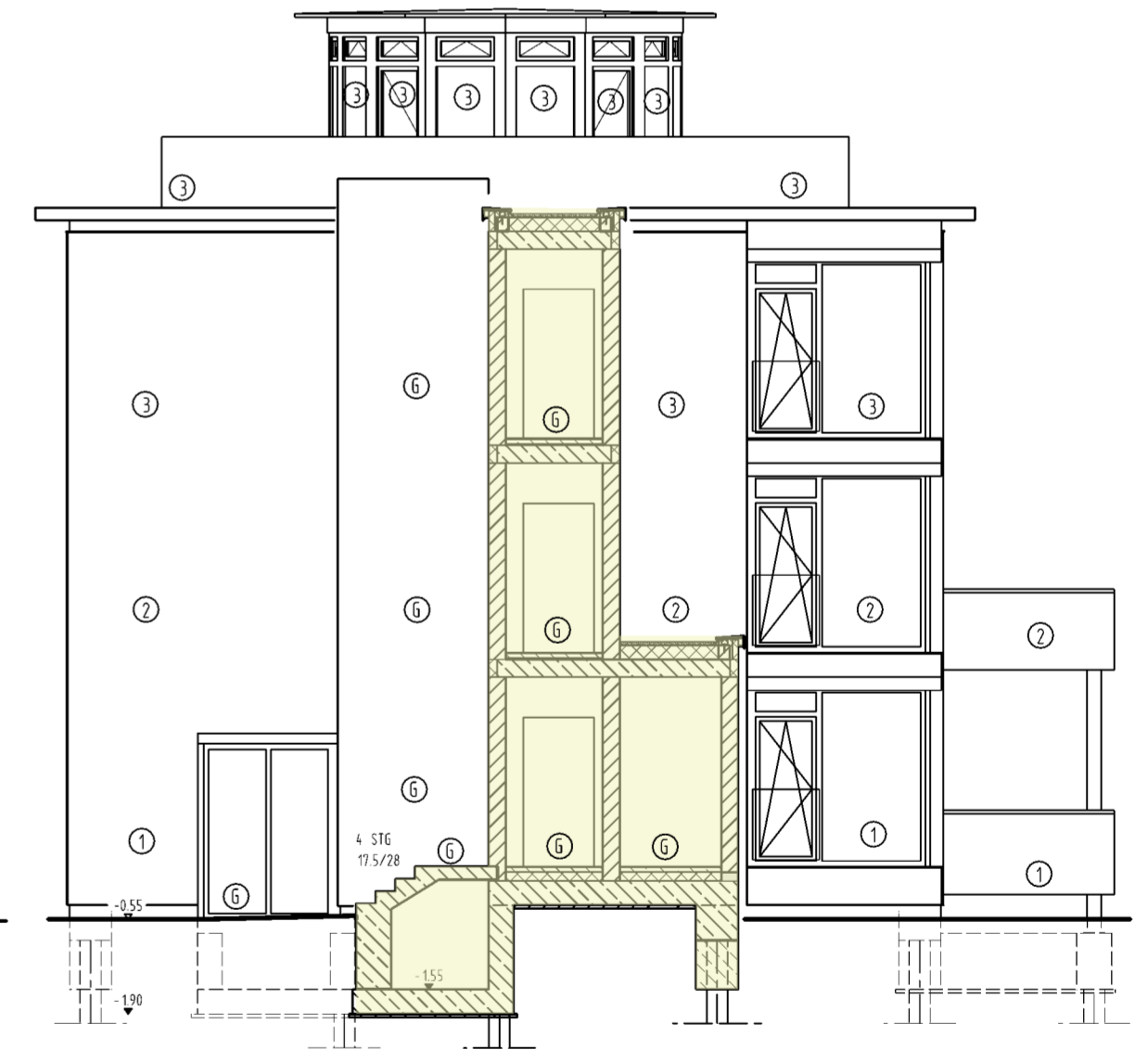

Ansicht von Westen/Schnitt C-C

Leistungsphase: Teilungsplan			
Planung+Bauleitung: Architekt R. Niemesch		Geprüft:	
Datum: Dez 2018	Gezeichnet: mg	Zeichnung:	Blatt-Größe: A2
Bauvorhaben: Stadtvilla am Teich Martinsgarten 1 in Stralsund		Schnitte und Ansichten	Plan-Nr.:
Bauherr: LEG Stralsund Hafenstr. 27 18439 Stralsund			Maßstab: M 1:100